



NIEUWBOUW ZWEMBAD "WEZENLAND"

WELKOM



NIEUWBOUW ZWEMBAD “WEZENLAND”

Hoe het begon:

**5 maart 2015: 19.30u vergadering commissie
M&M**

**Agendapunt 8: RENOVATIE zwembad of
NIEUWBOUW zwembad**

Voorkeur commissie: RENOVATIE

**Gevolgen voor ONZE club: bij RENOVATIE gaat
het zwembad minimaal 1 jaar dicht**



NIEUWBOUW ZWEMBAD “WEZENLAND”

Meer dan 100 (!!)

leden komen naar het
gemeentehuis om hun ongenoegen kenbaar te
maken aan de commissie M&M

RENOVATIE NEE, NIEUWBOUW JA!

SUPER!



NIEUWBOUW ZWEMBAD "WEZENLAND"





NIEUWBOUW ZWEMBAD "WEZENLAND"

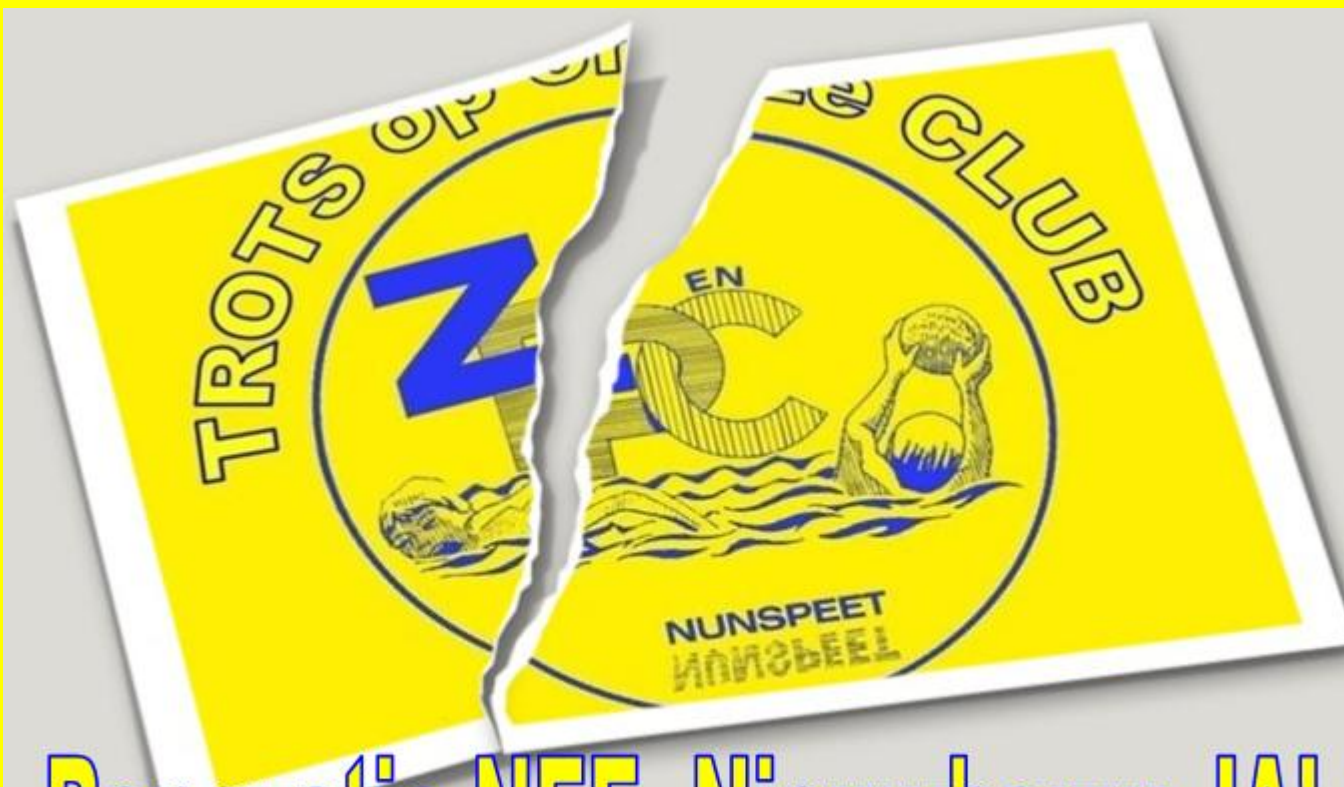

Renovatie NEE, Nieuwbouw JA!



NIEUWBOUW ZWEMBAD “WEZENLAND”

Een aantal leden van ONZE club zijn toen keihard aan de slag gegaan om RENOVATIE van tafel te krijgen

In totaal is 10 (!!) keer ingesproken tijdens vergaderingen van de commissie M&M of tijdens vergaderingen van het college van B&W



NIEUWBOUW ZWEMBAD “WEZENLAND”

Daarnaast is er voor en achter de schermen gesproken met de wethouders, ambtenaren van de Gemeente, de KNZB, TREEM en fractieleden van alle politieke partijen in Nunspeet

(formeel en informeel)



NIEUWBOUW ZWEMBAD “WEZENLAND”

Diverse plannen zijn langs gekomen:

8 baans wedstrijdabad zonder recreatief

8 baans wedstrijdabad met beperkt recreatief

6 baans wedstrijdabad met uitgebreid recreatief

Stand alone of met sporthal

Locatie De Wiltsangh

Locatie Wezenland/Molenbeek



NIEUWBOUW ZWEMBAD “WEZENLAND”

Resultaat van al die inspanningen:

Op 7 januari 2016 heeft de commissie M&M een voorstel aangenomen voor NIEUWBOUW van een 6 baans wedstrijdbad met uitgebreid recreatief

Op 28 januari 2016 heeft het college van B&W dit voorstel voor NIEUWBOUW overgenomen



NIEUWBOUW ZWEMBAD “WEZENLAND”

Hoe toen verder:

Tijdens al onze formele en informele gesprekken hebben we aangeboden om mee te willen denken over de configuratie van het nieuwe WEDSTRIJDBAD



De Gemeente heeft dit aanbod aangenomen



NIEUWBOUW ZWEMBAD “WEZENLAND”

**Het Bestuur heeft daarvoor een COMMISSIE
NIEUW ZWEMBAD benoemd bestaande uit:**

Harold Mensink: voorzitter

Mariella Mulder: waterpolo

Dick Marissen: zwemmen

Gert Ponsteen: secretaris



NIEUWBOUW ZWEMBAD “WEZENLAND”

De commissie nieuw zwembad heeft vervolgens vele gesprekken gevoerd met vertegenwoordigers van de Gemeente, de KNZB, TREEM en zwembad De Brake

Doel: het opstellen van een VPvE (Visueel Plan van Eisen)



NIEUWBOUW ZWEMBAD “WEZENLAND”

Voor ONZE club was de configuratie van het 6 BAANS WEDSTRIJDBAD het belangrijkste aandachtspunt bij het opstellen van het VPvE



We hebben ons eigenlijk niet bemoeid met de configuratie van het recreatieve deel



NIEUWBOUW ZWEMBAD “WEZENLAND”

We hebben onze input voor het (wedstrijd) zwemmen en waterpolo aan kunnen geven



We hebben daarbij een verdeling gemaakt tussen **NOODZAKELIJK** en **WENSELIJK**



NIEUWBOUW ZWEMBAD “WEZENLAND”

**Belangrijke punten voor ons waren o.a. de
HOOGTE en DIEPTE, een TRIBUNE en de plek
van de HORECA**

**We kunnen concluderen dat zeker 95% van
onze wensen in het VPvE gehonoreerd zijn**



NIEUWBOUW ZWEMBAD “WEZENLAND”

De Gemeente verwacht na ingebruikname ook inzet van de club ten aanzien van een beheersbare exploitatie van het zwembad

Voor de inzet is een INTENTIEVERKLARING opgesteld waarin we aangeven dat we mee willen doen om de exploitatie kosten beheersbaar te houden



NIEUWBOUW ZWEMBAD “WEZENLAND”





NIEUWBOUW ZWEMBAD “WEZENLAND”

De precieze vorm en uitvoering van die inzet komt in een later stadium aan bod



NIEUWBOUW ZWEMBAD “WEZENLAND”

Na al die gesprekken is er een totaal voorstel uitgekomen bestaande uit o.a. definitieve VPvE, intentie verklaring, financiële berekeningen waar de commissie M&M op 14 juni 2016 mee heeft ingestemd

Dit voorstel is op 30 juni 2016 door het college van B&W overgenomen



NIEUWBOUW ZWEMBAD "WEZENLAND"

Vragen:





NIEUWBOUW ZWEMBAD “WEZENLAND”

Het vervolg:

Waar komt het zwembad precies?

Het zwembad komt in plan MOLENBEEK





NIEUWBOUW ZWEMBAD "WEZENLAND"

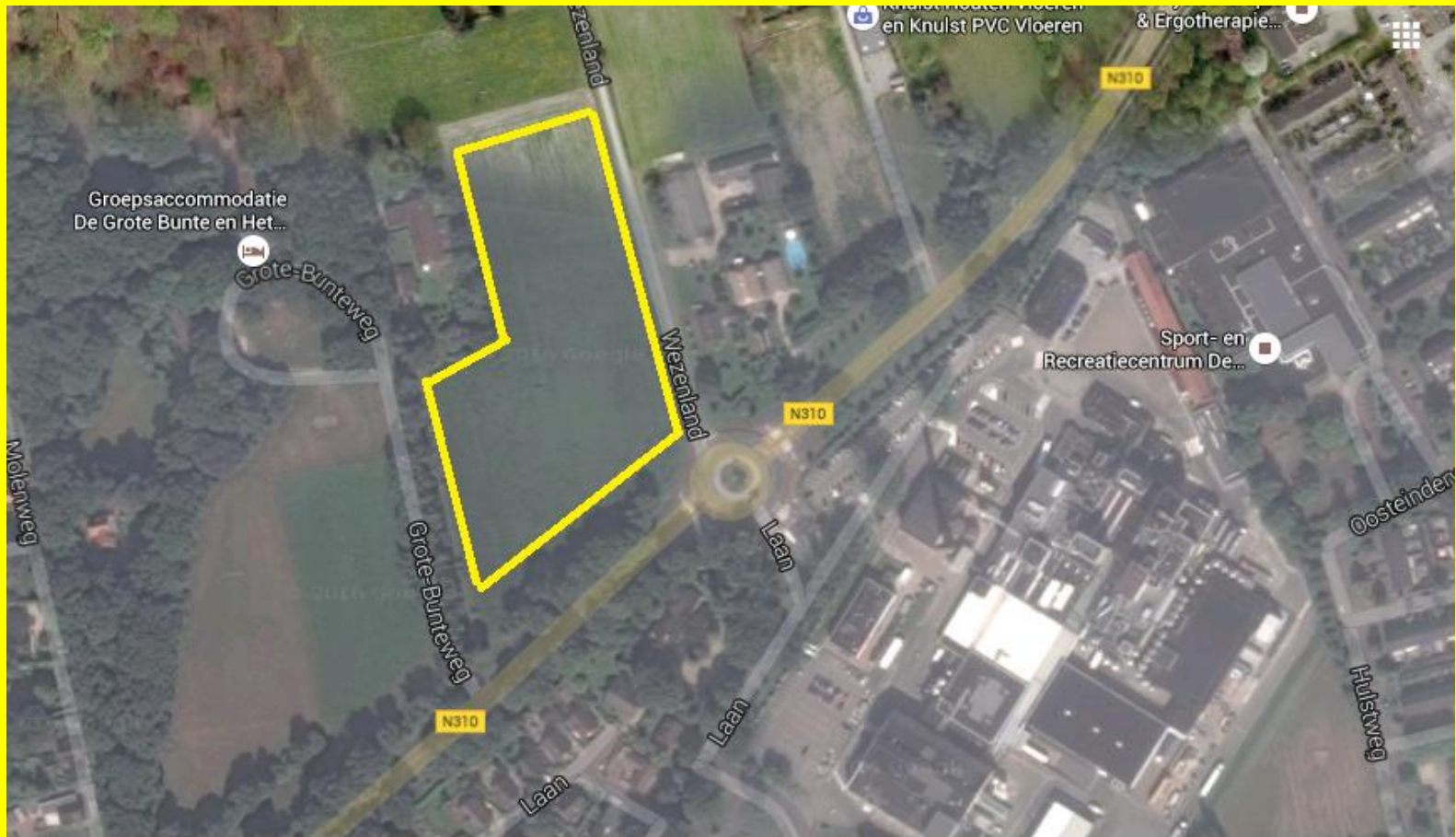



NIEUWBOUW ZWEMBAD "WEZENLAND"

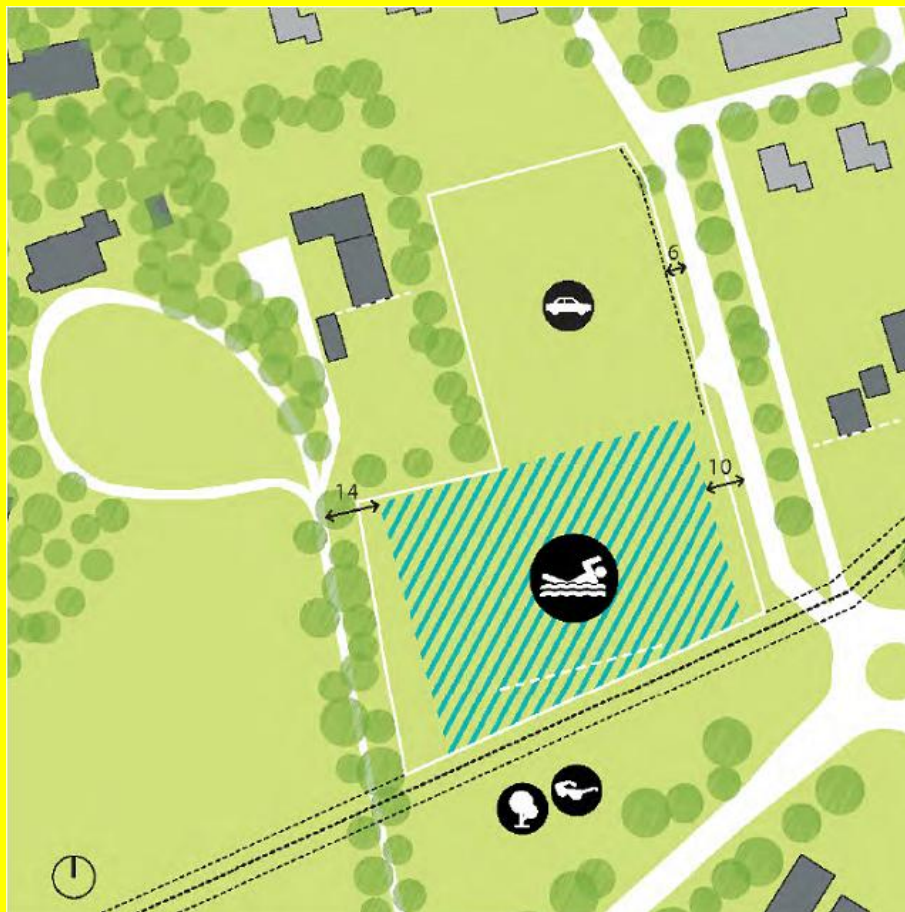



NIEUWBOUW ZWEMBAD “WEZENLAND”

Hoe komt het zwembad er uit te zien?

Het zwembad is nog niet getekend

In het VPvE is wel een aanbeveling gedaan hoe de 3 verschillende baden gesitueerd moeten worden



NIEUWBOUW ZWEMBAD “WEZENLAND”

Er zijn diverse keuzes langs gekomen.

Er is gekeken naar een opzet voor een efficiënt zwembad met betrekking tot TOEZICHT, LOOPROUTES, ZICHTLIJNEN e.d.

Elke opzet had voors en tegens



NIEUWBOUW ZWEMBAD “WEZENLAND”

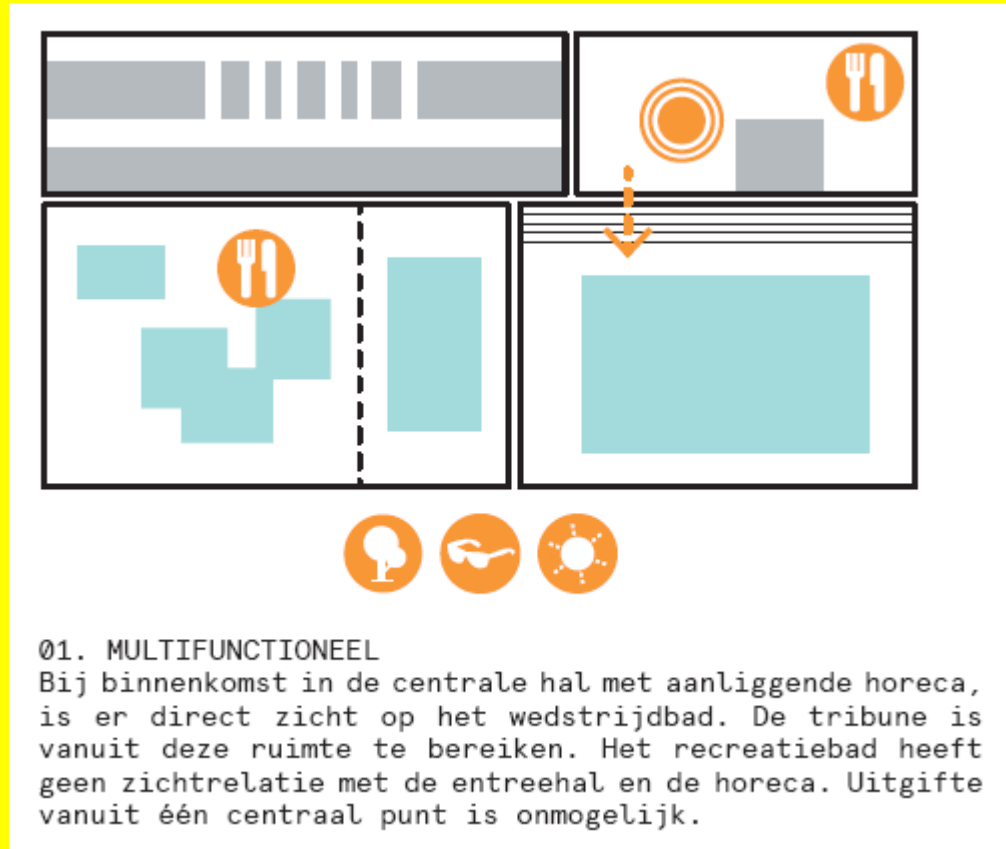



NIEUWBOUW ZWEMBAD “WEZENLAND”

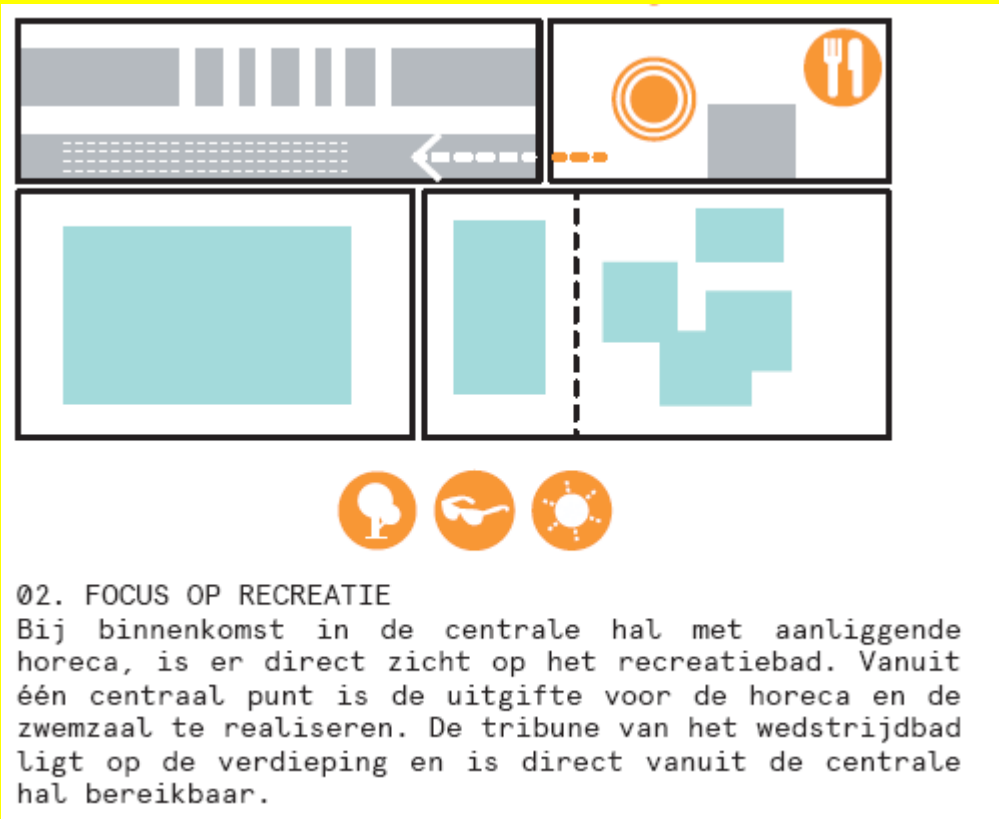



NIEUWBOUW ZWEMBAD “WEZENLAND”

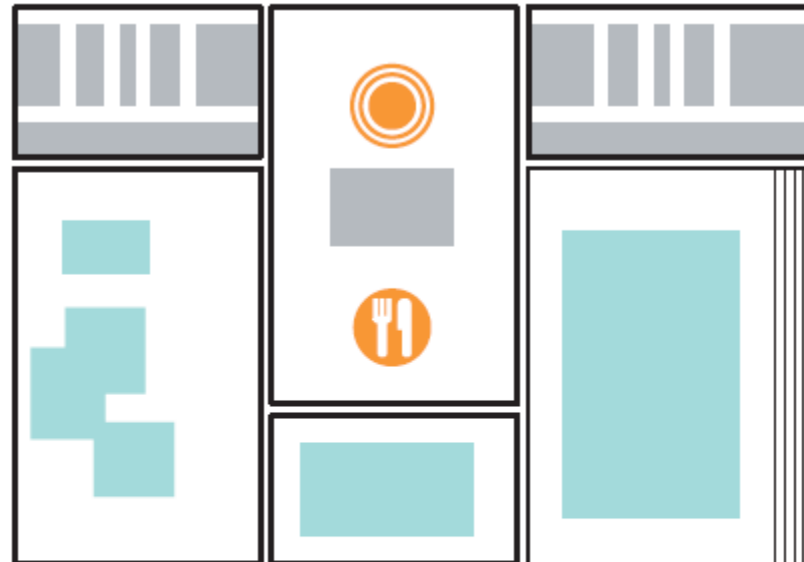

03. HORECA TUSSEN ZWEMZALEN IN

Hierdoor hebben alle zwembaden een relatie met de horeca. Gevolg hiervan is dat er twee kleedaccommodaties noodzakelijk zijn en dat de horeca volledig inpandig komt te liggen.



NIEUWBOUW ZWEMBAD “WEZENLAND”

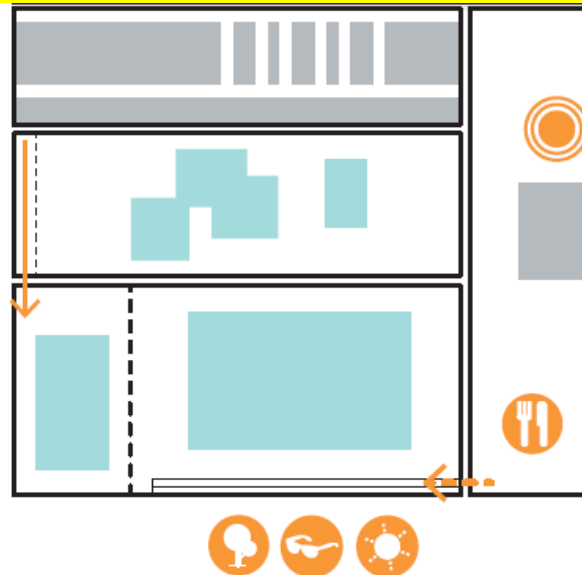

05. RECREATIE IN HET HART

Bij binnenkomst in de centrale hal met aanliggende horeca, is er direct zicht op het wedstrijdbad en het recreatiebad.

De balie en de horeca zijn aan elkaar te koppelen. Uitgifte naar de zwembaden gebeurt via de horeca.

De tribune ligt op de begane grond (onderdeel van het perron), bereikbaar vanuit de horeca/centrale hal.

Om bij het instructiebad te komen, moet de zwemmer het recreatiebad passeren. Om bij het wedstrijdbad te komen dient de zwemmer zelfs het recreatiebad én het instructiebad te passeren.



NIEUWBOUW ZWEMBAD "WEZENLAND"

Deze opzet is het uiteindelijk geworden:

De Brake 2.0



NIEUWBOUW ZWEMBAD “WEZENLAND”

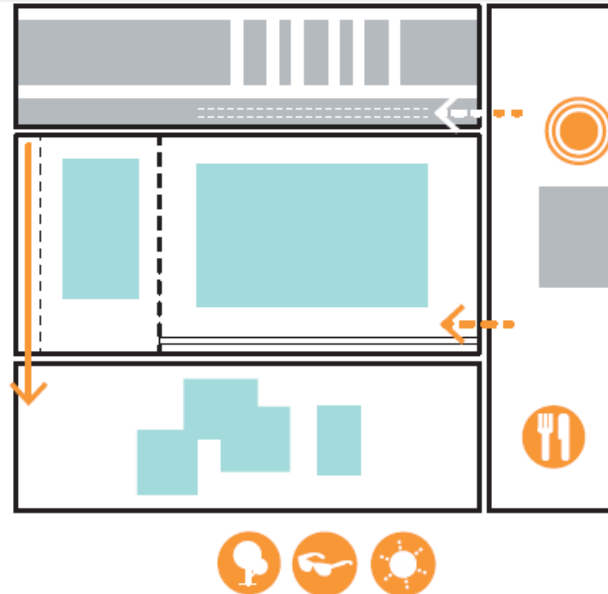

Ø4. DE BRAKE 2.0

Bij binnenkomst in de centrale hal met aanliggende horeca, is er direct zicht op het wedstrijdbad en het recreatiebad.

De balie en de horeca zijn aan elkaar te koppelen. Uitgifte naar de zwemzaal gebeurt via de horeca.

De tribune ligt deels op de begane grond (onderdeel van het perron) en deels op de verdieping, beiden bereikbaar vanuit de horeca/centrale hal.

Om bij het recreatiebad te komen dient de zwemmer langs het instructiebad te gaan.



NIEUWBOUW ZWEMBAD "WEZENLAND"

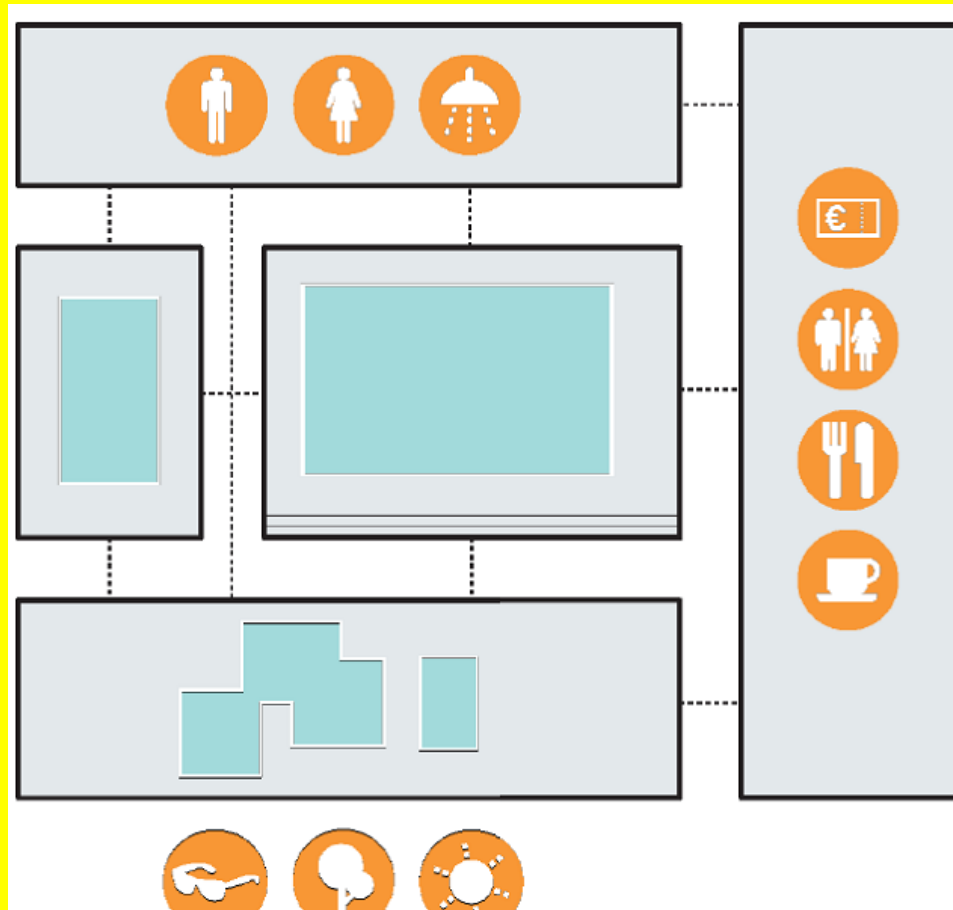



NIEUWBOUW ZWEMBAD “WEZENLAND”

Waar is de Gemeente Nunspeet momenteel mee bezig?

Planologische procedures

Duurzaamheid

Vorbereiding aanbesteding



NIEUWBOUW ZWEMBAD “WEZENLAND”

In de komende periode neemt de gemeenteraad een besluit over de beheersvorm

Commerciële exploitant – iets anders



NIEUWBOUW ZWEMBAD “WEZENLAND”

Wanneer kunnen we de eerste plons nemen?

**De verwachting van de zwembadcommissie is
eind 2018 – medio 2019**





NIEUWBOUW ZWEMBAD “WEZENLAND”

Hoe wordt ik op de hoogte gehouden?

Op onze WEBSITE www.zpcnunspeet.nl hebben we een pagina NIEUW ZWEMBAD aangemaakt en natuurlijk via DE SPAT

Hier worden VANAF NU de nieuwtjes over het zwembad gedeeld



NIEUWBOUW ZWEMBAD “WEZENLAND”



[ALGEMEEN](#) ▾

[WEDSTRIJDZWEMMEN](#) ▾

[WATERPOLO](#) ▾

[FOTOALBUM](#) ▾

[ONZE SPONSOREN](#)

[SPONSOR COMMISSIE](#) ▾

[CONTACT](#)

[DIGITALE SPAT](#)

[WEDSTRIJDBALLEN](#)

[NIEUW ZWEMBAD](#)



NIEUWBOUW ZWEMBAD "WEZENLAND"

Vragen:





NIEUWBOUW ZWEMBAD "WEZENLAND"

That's all Folks!